

Tjek dit forbrug

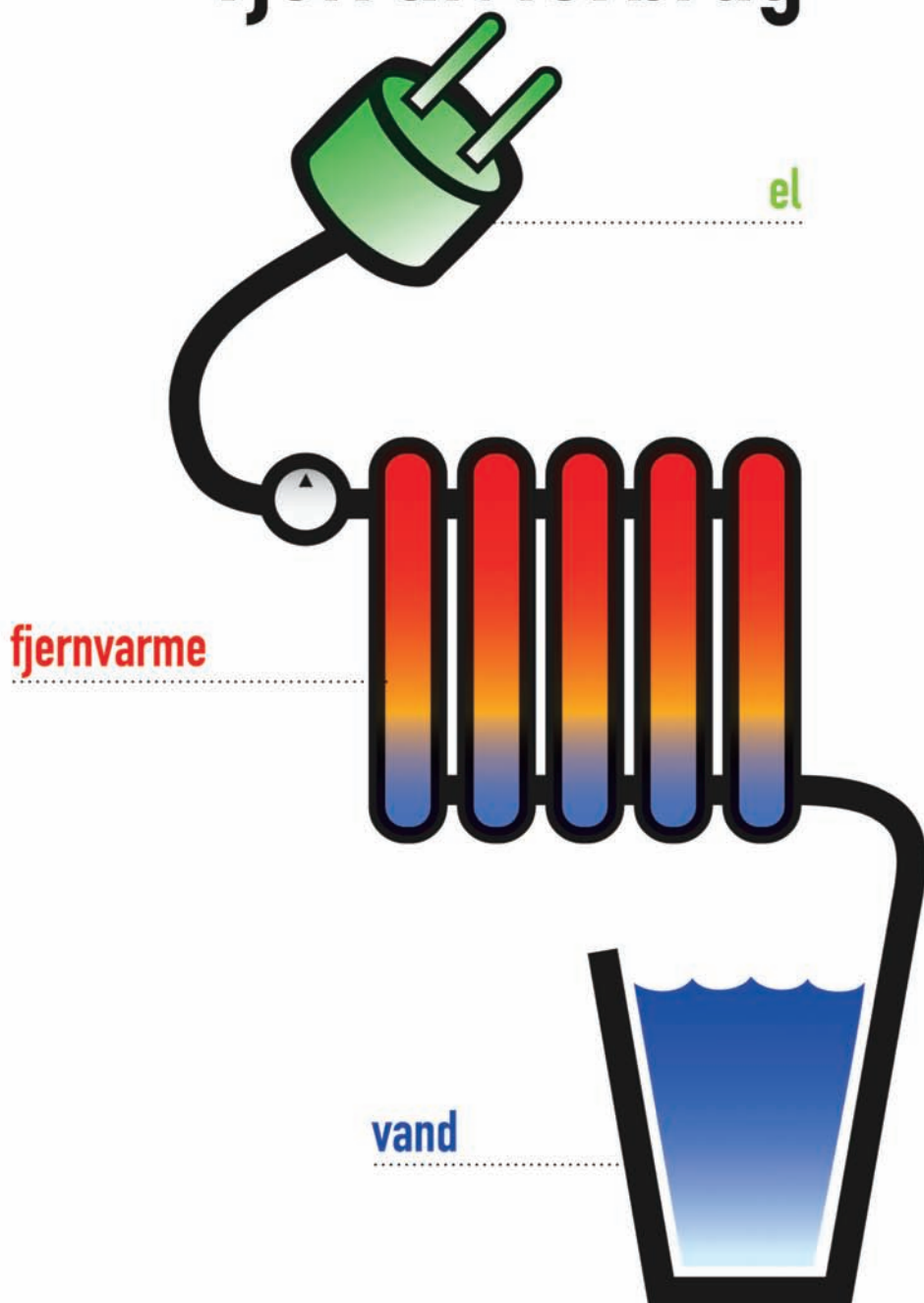

God idé at aflæse dine målere



Denne bog er en stor hjælp, hvis du vil have styr på dit forbrug af el, vand og varme. Ikke kun af hensyn til miljøet og ressourceforbruget, men også til din egen betaling af forbruget.

Vand- og varmeanlægget fungerer normalt problemfrit, men en ventil kan blive defekt, en måler kan svinge, eller en utæthed kan opstå. Så selvom det er sjældent, der opstår problemer, er det absolut en god idé at kontrollere forbruget regelmæssigt.

En gang om ugen bør måleren aflæses.

Skulle der opstå problemer omkring et forbrug, er denne bog med til at dokumentere uregelmæssigheden, hvis du har ført jævnlig kontrol med dit forbrug.

Yderligere information

Vi svarer meget gerne på de spørgsmål, du måtte have til dit forbrug af el, vand og fjernvarme. Hos respektive forsyningsselskaber samt på vores hjemmesider kan du få idéer og råd til et hensigtsmæssigt forbrug.

Hos Energi fyn kan du låne en elmåler, så du kan kontrollere enkelte apparaters elforbrug. Vil du kende f.eks. din bruser eller vaskemaskines vandforbrug, kan du også låne en vandmåler hos Vandcenter Syd.

ADMINISTRATIONS
SERVICE FYN

Administrationservice Fyn

Sanderumvej 16

5250 Odense SV

Tlf. 7013 1900

www.asfyn.dk

Elektricitet



Kend dit forbrug

Oftentimes er elektricitet bare noget, man bruger uden at tænke ret meget over det. Man tænder på kontakten - og betaler en regning hvert kvartal.

Men det er fornuftigt at holde øje med elforbruget.

Ved at føre kontrol med forbruget, f.eks. ved at notere målerstanden en gang om ugen i dette hæfte, bliver du mere bevidst om at spare.

Som kunde ved Energi Fyn kan du også følge dit elforbrug på Internettet ved hjælp af din fjernaflæste elmåler. Du går ind på Energi Fyns hjemmeside og vælger menupunktet "Følg dit elforbrug". Her har du med programmet Energy Key adgang til at se dit elforbrug helt ned til time for time, og du kan se diagrammer over dit månedsforbrug og sammenligne det med forbruget i familier af sammenlignelige størrelser. Herudover kan du tilmelde dig en alarmservice, så du får en mail eller sms, hvis dit forbrug eksempelvis overstiger 20 kWh om dagen.

Vil du bruge mindre el?

Dit elforbrug afhænger af mængden og typen af elforbrugende apparater, og hvordan du bruger dem. Husk derfor at tænke elforbruget med, når du investerer i nye hvidevarer og lignende. Måske er energibesparende apparater lidt dyrere at anskaffe, men de tjener sig ind igen i form af en lavere elregning.

Hos Energi Fyn kan du låne en prøvemåler, så du kan tjekke elforbruget på et apparat, som du mistænker for at bruge for meget strøm.

Det har selvfølgelig også betydning for dit elforbrug, hvor meget du bruger dine energieffektive apparater. At skabe gode vaner omkring dit elforbrug kan spare meget på elregningen. Du kan få gode råd og ideer på Energi Fyns hjemmeside og i folderen "Gode Elvaner", som også fås hos Energi Fyn.



Fjernvarme

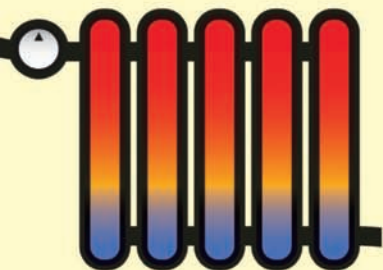

Boligens rum

Boligens rum benyttes forskelligt, derfor er der forskel på, hvilken temperatur der er passende.

For de fleste er en stuetemperatur på 21 °C, den temperatur der giver velvære. I køkkenet er et par grader lavere nok ønskeligt. I soveværelset er den ideelle temperatur mellem 16 °C og 18 °C.

Når temperaturen i et rum er lavere end i de tilstødende rum, bør døren være lukket. Det koldere rum

vil nemlig trække varme fra de andre, og det kan bevirke at der bliver fodkoldt.

Som en tommelfingerregel er det en god ide at have mindst 16 °C i alle rum. Men vær opmærksom på, at for hver grad temperaturen hæves, stiger varmeforbruget med ca. 5%.

Brug alle radiatorer

Brug altid alle radiatorer i samme rum. Det giver den behageligste varme og den bedste varmeøkonomi.

Der er intet sparet ved at skrue helt op for en enkelt radiator og lukke for de andre. Faktisk bruger én radiator, der er fuldt opvarmet, ofte mere varme end to eller tre, der kører på kvart drift.

Hvis du derimod bruger alle radiatorer som anbefalet, så udnytter du varme på den mest hensigtsmæssige måde.

Når radiatoren fungerer, som den skal, er den varm i toppen og kold i bunden.

NB: En radiator bør aldrig tildækkes eller afskærmes. En sofa eller reol bør således ikke placeres lige foran en radiator.

Det varme vand

Temperaturen på det varme vand fra hanen bør være mindst 50 °C, og temperaturen bør kunne opnås i løbet af 10-20 sekunder. Temperaturen kan f.eks. måles med et stegetermometer.

Ved temperaturer over 60 °C i vandvarmeren opstår der risiko for kalkdannelse i varmtvandssystemet.

Tilskud til energirenovering

Rigtig isolering, energiruder og udskiftning af gamle varmtvandsbeholdere sparer på varmeforbruget, derfor kan du nu søge tilskud til energirenovering af din bolig. Se mere på www.fjernvarmefyn.dk

Vand



Pas på de dyre dråber

Vandspild kan forekomme ved dryppende vandhaner og løbende WC-cisterner. Desuden kan utætheder i skjulte installationer - som f.eks. i vandrør under gulve eller i ledningen ind til huset - give et meget stort vandspild. Der er altså meget at spare ved at sørge for, at alle dine vandinstallationer er i orden.

Tjek dit vandforbrug

Ved at aflæse vandmåleren og dermed holde øje med dit vandforbrug regelmæssigt opdager du, hvis der opstår utætheder i vandinstallationen. Dermed kan du undgå overforbrug. Et årligt gennemsnitsforbrug pr. husstand (3 personer) er ca. 120 m³.

Vil du kontrollere dine vandinstallationer for utætheder, skal du sørge for, at der ikke bruges vand noget sted i huset, når du aflæser vandmåleren. Står tællerhjulet (se ill.) på din vandmåler stille, kan du regne med, at dine vandinstallationer er tætte. Bevæger tællerhjulet sig derimod, så vent og se, om det holder op efter en kort periode - en WC-cisterne er måske ved at blive fyldt. Fortsætter tællerhjulet med at løbe rundt, er der en utæthed et eller andet sted i vandinstallationen, og du må i gang med at finde årsagen. Kan du ikke løse problemet selv, så kontakt en autoriseret VVS-installatør for at få hjælp.

For at sikre at det samlede antal vandmålere fungerer optimalt, udfører vi med mellemrum og i overensstemmelse med de lovmæssige krav en driftskontrol af din måler. Hvis du har mistanke om, at din vandmåler er i uorden, kan du kontakte Vandcenter Syd og få den afprøvet. Viser det sig imidlertid, at der ikke er noget i vejen, vil du blive afkrævet et afprøvningsgebyr.

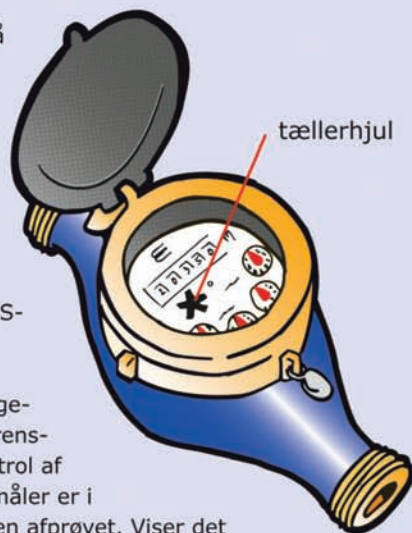

18																				
17																				
16																				
15																				
14																				
13																				
12																				
11																				
10																				
9																				
8																				
7																				
6																				
5																				
4																				
3																				
2																				
1																				
									X	X	X	X	X	X	X	X	X	X	X	X

NB: Kontrolbogen føres fra neden

18																							
17																							
16																							
15																							
14																							
13																							
12																							
11																							
10																							
9																							
8																							
7																							
6																							
5																							
4																							
3																							
2																							
1																							
									X											X	X		

NB: Kontrolbogen føres fra neden

Udgivet af:



VandCenter Syd as · www.vandcenter.dk



Fjernvarme Fyn A/S · www.fjernvarmefyn.dk



Energi Fyn · www.energifyn.dk

Administrationservice Fyn A/S

Sanderumvej 16
5250 Odense SV
Tlf. 7013 1900
www.asfyn.dk

Åbningstider:
Mandag-torsdag 8.00-16.00
Fredag 8.00-15.30